

CONFERENZA

ALLA RICERCA DELL'ECO PRIMORDIALE DELL'UNIVERSO

ONDE GRAVITAZIONALI E RADIAZIONE COSMICA DI FONDO, IN VIAGGIO VERSO L'INIZIO

GIO 11 APR | 17:30 | TEATRO STUDIO BORGNA

La scoperta della radiazione cosmica di fondo a microonde ci ha permesso di risalire indietro nel tempo fino a 380 mila anni dopo il big bang, "ascoltandone" l'eco. Mentre la scoperta delle onde gravitazionali ha aperto la strada a futuri ambiziosi esperimenti che potrebbero portarci fino alla rivelazione delle onde gravitazionali primordiali. Questo incontro mette intorno allo stesso tavolo esperti che indagano l'origine, la composizione e l'evoluzione del Cosmo, studiando e ricercando quell'eco del "grande botto" iniziale che ancora risuona, per varcare gli attuali limiti alla nostra conoscenza e rispondere alle tante domande sulla natura e il destino del nostro Universo che ancora sono in cerca di risposta.

A cura di INAF

professore ordinario di fisica teorica all'Università di Torino, ricercatore INFN

Nicolao Fornengo

ricercatrice INAF

Silvia Piranomonte

fisica, unità esplorazione e osservazione dell'Universo, ASI

Elisabetta Tommasi di Vignano

modera

Matteo Marini

 **ACQUISTA BIGLIETTO**

€ 5.00



NATIONAL GEOGRAPHIC FESTIVAL DELLE
SCIENZE 2019

**ALLA RICERCA
DELL'ECO
PRIMORDIALE
DELL'UNIVERSO**

4 FOTO

FILTRA PER

TIPOLOGIA

LUOGO

MOSTRE

NATIONAL GEOGRAPHIC FESTIVAL DELLE SCIENZE INSIDE INVENTION

DA LUN 8 APR A DOM 14 APR



GRATUITO

La creatività del prodotto industriale rappresenta un tema essenziale della nostra cultura. Questa mostra presenta alcune eccellenze dell'innovazione italiana che ha sempre saputo tenere...



INCONTRI

NATIONAL GEOGRAPHIC FESTIVAL DELLE SCIENZE QUANDO SPAZIO E TERRA SI INCONTRANO

LUN 8 APR | ⌚ 09:30



PER LE SCUOLE

Le innovazioni tecnologiche ci consentono di osservare il nostro Pianeta in modo rivoluzionario. Grazie alla conoscenza dei principi della fisica, all'utilizzo di strumentazioni satellitari e...



INCONTRI

NATIONAL GEOGRAPHIC FESTIVAL DELLE SCIENZE OPENING KEYNOTE CON CAROLYN PORCO

LUN 8 APR | ⌚ 10:00



GRATUITO

Nata il 6 marzo 1953 a New York, Carolyn Porco è una planetologa alla quale si devono molte delle scoperte e delle straordinarie immagini delle missioni Voyager e Cassini. Ha conseguito il PhD...



INCONTRI

NATIONAL GEOGRAPHIC FESTIVAL DELLE SCIENZE LABORATORI A CURA DI INGV

DA LUN 8 APR A DOM 14 APR



GRATUITO

Vigilato dal Ministero dell'Istruzione, dell'Università e della Ricerca (MIUR), obiettivo primario dell'Istituto Nazionale di Geofisica e Vulcanologia (INGV) è...



INCONTRI

NATIONAL GEOGRAPHIC FESTIVAL DELLE SCIENZE LABORATORI A CURA DI INAF

DA LUN 8 APR A DOM 14 APR



GRATUITO

L'Istituto Nazionale di Astrofisica è il principale Ente di Ricerca italiano per lo studio dell'Universo. Promuove, realizza e coordina, anche nell'ambito di programmi...



INCONTRI

NATIONAL GEOGRAPHIC FESTIVAL DELLE SCIENZE LABORATORI A CURA DI INFN

DA LUN 8 APR A DOM 14 APR

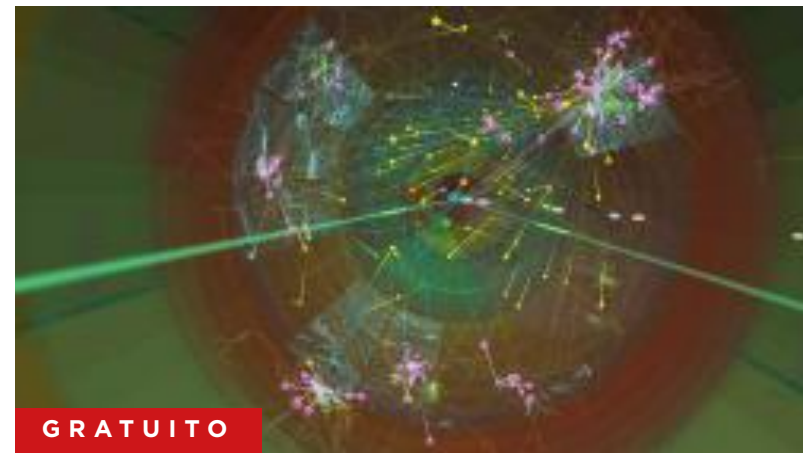

GRATUITO

L'Istituto Nazionale di Fisica Nucleare (INFN) è l'ente italiano di ricerca dedicato allo studio dei costituenti fondamentali della materia e delle leggi che li governano. Sotto la...



INCONTRI

NATIONAL GEOGRAPHIC FESTIVAL DELLE SCIENZE **LABORATORI A CURA DELLA AGENZIA SPAZIALE EUROPEA (ESA)**

DA LUN 8 APR A DOM 14 APR



GRATUITO

L'Agenzia Spaziale Europea (ESA) fornisce all'Europa una porta di accesso allo spazio. L'ESA è una organizzazione intergovernativa, creata nel 1975 con lo scopo di...



MOSTRE

NATIONAL GEOGRAPHIC FESTIVAL DELLE SCIENZE **IL COSMO IN UN BICCHIERE**

DA LUN 8 APR A DOM 14 APR



GRATUITO

Che succede a mescolare le immagini del nostro quotidiano con quelle dei fenomeni della fisica e dell'evoluzione cosmica? Una ciambella con la glassa può diventare un buco nero? La mostra punta...



MOSTRE

NATIONAL GEOGRAPHIC FESTIVAL DELLE SCIENZE **TONE TUBES**

DA LUN 8 APR A DOM 14 APR



GRATUITO

Tone Tubes è una grande installazione sonora interattiva, un enorme labirinto di tubi in continua evoluzione per suonare, giocare e divertirsi insieme. Un groviglio di di tubi da cantiere,...



MOSTRE

NATIONAL GEOGRAPHIC FESTIVAL DELLE SCIENZE **PLANET EARTH: 21ST CENTURY**

DA LUN 8 APR A DOM 14 APR



GRATUITO

L'origine di Planet Earth: 21st Century è il materiale visivo proveniente da Apple Maps e Google Earth Virtual Reality, due applicazioni che - rielaborando fotografia aerea e...



MOSTRE

NATIONAL GEOGRAPHIC FESTIVAL DELLE SCIENZE **METALLOPHONE**

DA LUN 8 APR A DOM 14 APR



GRATUITO

M come Metallofono: un enorme impianto sonoro multifunzionale pronto per l'esibizione della "Sinfonia di metalli". Un mucchio di oggetti e di strumenti metallici, che possono...



MOSTRE

NATIONAL GEOGRAPHIC FESTIVAL DELLE SCIENZE **DANIELA COMANI**

DA LUN 8 APR A MAR 30 APR



GRATUITO

Sono stata io. Diario 1900-1999 di Daniela Comani è un diario dove sono riportati 366 giorni di un anno bisestile (dal 1 gennaio al 31 dicembre), fatti accaduti realmente nel secolo ventesimo...



MOSTRA DI PIÙ



FONDAZIONI RESIDENTI



La Fondazione Musica per Roma, nata nel 2004 cambiando la ragione sociale originaria di Società per azioni con la quale venne istituita nel 1999, si occupa della gestione dell'Auditorium Parco della Musica. La grande struttura progettata da Renzo Piano si è affermata come una straordinaria "fabbrica di cultura". Musica per Roma ne promuove lo sviluppo attraverso una ricca e variegata programmazione musicale, prime cinematografiche, rappresentazioni teatrali, mostre d'arte, performance letterarie, grandi festival e rassegne oltre a congressi, convegni e incontri di tipo istituzionale.

L'Accademia Nazionale di Santa Cecilia è una delle più antiche istituzioni musicali al mondo. Fondata ufficialmente nel 1585 e trasformata nei secoli da sodalizio di musicisti di valenza "locale" a moderna accademia e ente concertistico sinfonico di fama internazionale, unisce un corpo accademico composto di 100 membri fra i più illustri esponenti della cultura e dell'arte musicale a un'orchestra e un coro sinfonici fra i più accreditati in campo internazionale, svolge attività di alta formazione musicale e conserva un patrimonio storico ricchissimo, riflesso della sua storia plurisecolare.

La Fondazione Cinema per Roma è stata costituita nel febbraio del 2007 allo scopo di promuovere il cinema a livello locale, nazionale e internazionale. Da sempre impegnata per il rilancio e il sostegno artistico e industriale dell'audiovisivo a Roma e nel Lazio, sostiene la diffusione della cultura cinematografica presso tutto il pubblico, soprattutto giovanile.

SOCI FONDATORI





COME
RAGGIUNGERCI
ottieni indicazioni
tramite google maps



Viale Pietro de Coubertin 30
00196 Roma



Infoline
tel. 0680241281

biglietteria
tel. 892101 (servizio a pagamento)

contatti:
info@musicaperroma.it

[Area stampa](#)



Fondazione Musica per Roma © 2019
Viale Pietro de Coubertin 10
00196 Roma
C.F. 05818521006
[Credits](#) | [Policy privacy](#) | [Termini d'uso](#)



Orario invernale
da Ottobre a Marzo dalle ore 11 alle 18.
Domenica e festivi dalle ore 10 alle 18.

Orario estivo
da Aprile a Ottobre dalle ore 11 alle 20.
Domenica e festivi dalle ore 10 alle 20.



Presso l'Auditorium Parco della Musica c'è ampia possibilità di parcheggio (oltre 1.000 posti), con posti riservati ai disabili.



L'Auditorium Parco della Musica è a 1,5 km dal centro di Roma (piazza di Spagna) ed è raggiungibile con i seguenti mezzi pubblici

Autobus
910, Capolinea Termini/Piazza Mancini
53, Capolinea Piazza Mancini/Largo Chigi
982, Capolinea V.le XVII Olimpiade/Stazione Quattro Venti
168, Capolinea L.go Maresciallo Diaz/Stazione Tiburtina

Tram
2, Capolinea P.le Flaminio/Piazza Mancini

Metropolitana
Metro A fermata Flaminio poi tram 2 oppure
Ferrovia Roma-Nord, fermata piazza Euclide.



BIGLIETTI

La biglietteria è aperta tutti i giorni dalle ore 11 alle 20. Dopo le ore 20 per la vendita dei soli concerti serali e chiude mezz'ora dopo l'inizio dell'ultimo evento in programmazione. Analogamente, l'orario di apertura viene anticipato alle ore 10 per la vendita dei soli eventi programmati alle ore 11, ad esempio di Domenica.

Call Center TicketOne
892101 (servizio a pagamento).
Dal lun al ven 8:00-21:00; sab: 9:00-17:30; dom chiuso. Il costo massimo da rete fissa è di € 1/Min (I.V.A. esclusa senza scatto alla risposta).
Per scoprire tutti i costi e i dettagli del servizio [clicca qui](#).

Call Center Zètema (Comune di Roma)
060608

Dall'estero
+39 0260060900

[Regolamento biglietti](#)



Consulta le nostre **FAQ** per avere risposte alle domande frequenti

FAQ

