LE 9 AREE GEOTEMATICHE DEL PIEMONTE

PROGEO PIEMONTE

http://progeopiemonte.it/

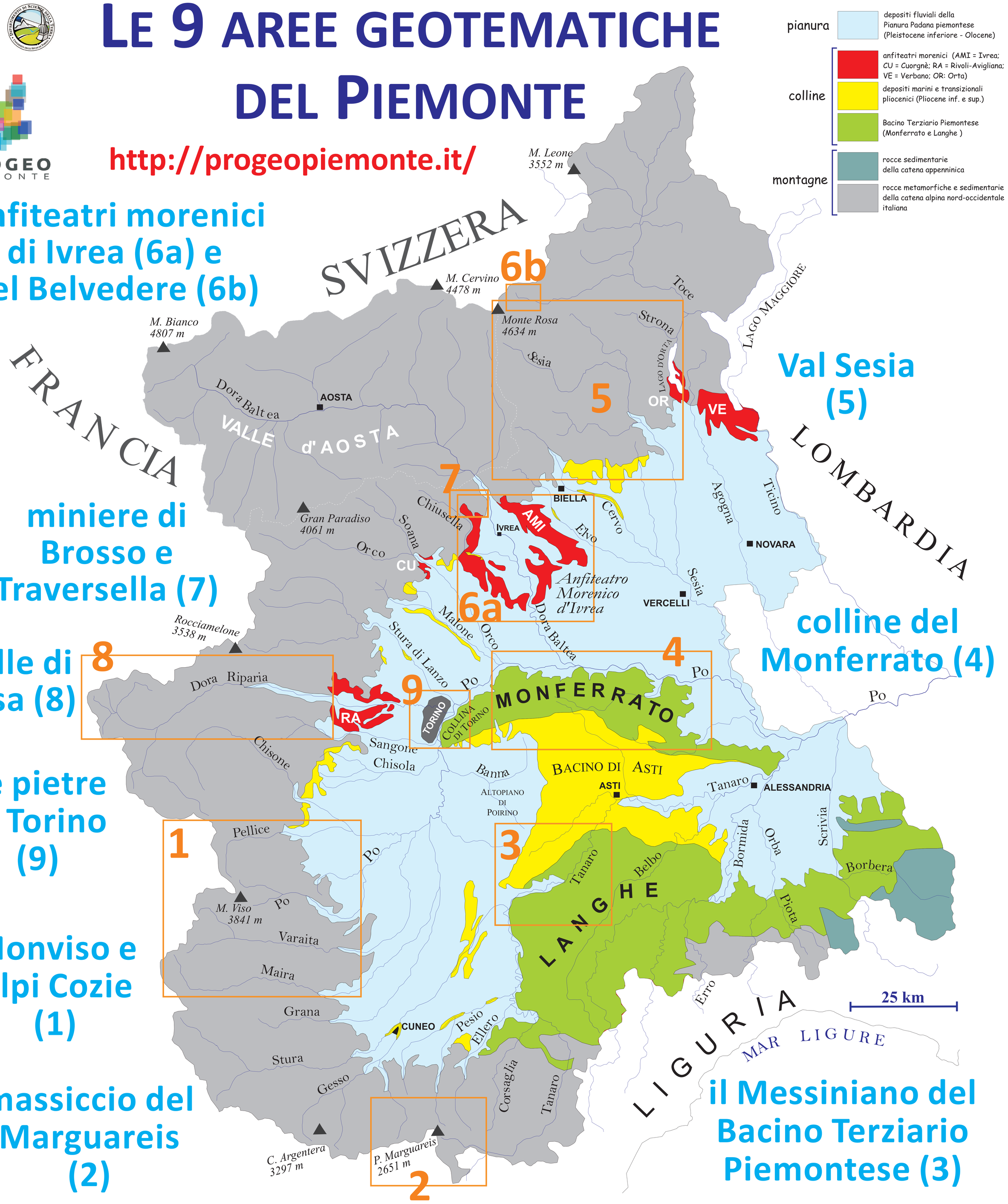

Anfiteatri morenici di Ivrea (6a) e del Belvedere (6b)

Val Sesia (5)

miniere di Brosso e Traversella (7)

colline del Monferrato (4)

Valle di Susa (8)

Le pietre di Torino (9)

Monviso e Alpi Cozie (1)

massiccio del Marguareis (2)

il Messiniano del Bacino Terziario Piemontese (3)